

# VILLEDoux

Lieu-dit " Le Champs du Bois "

## LOTISSEMENT " Le Champs du Bois "

Maître d'ouvrage : "



"

### PLAN DE SITUATION

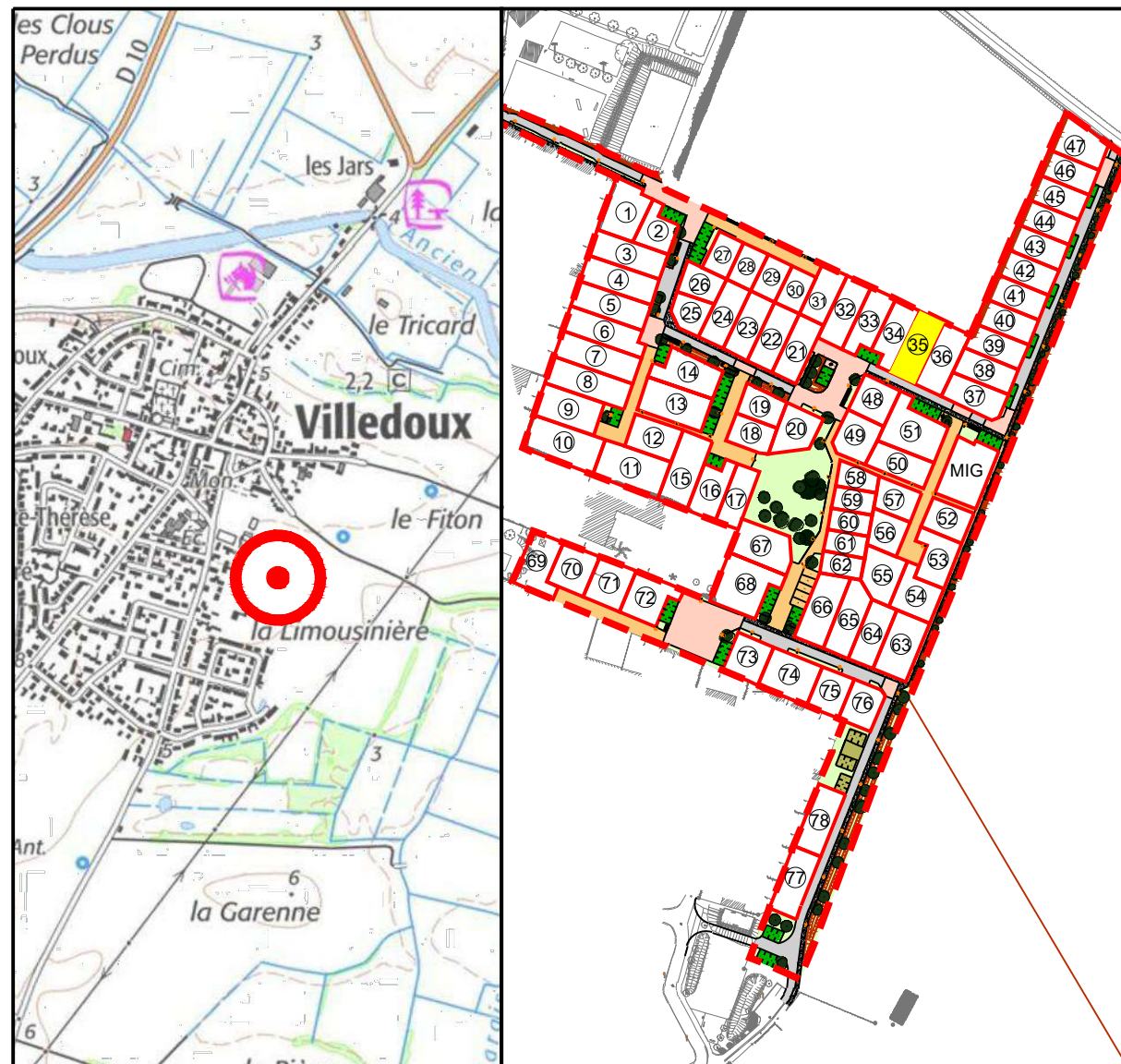

Permis d'aménager n° 017 472 23 C0001 délivré le 27 février 2023  
 Permis d'aménager modificatif n° 017 472 23 C0001 M01 délivré le 20 décembre 2023

### SIT&A CONSEIL

M. PACAUD Philippe et M. THERRY Damien - Géomètres Experts associés  
 4 Rue de la palenne - Chagnolet - 17139 DOMPIERRE SUR MER  
 ☎ : 05 46 34 13 24  
 ✉ : larochelle@siteaconseil.fr - www.siteaconseil.fr



## PLAN DE BORNAGE DU LOT N° 35

Echelle : 1/250

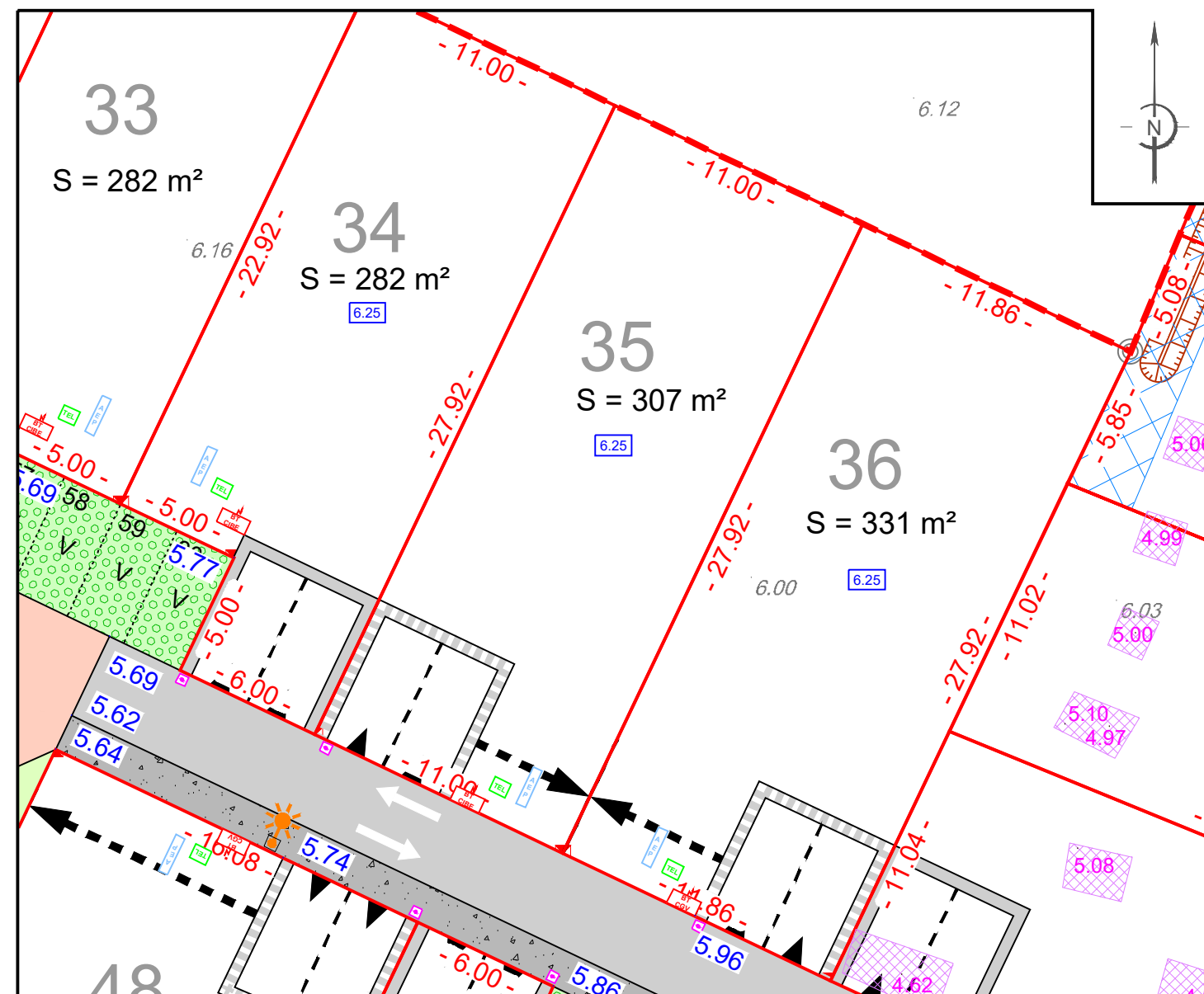

L'emplacement des branchements, plantations et équipements est indicatif. L'acquéreur devra avant toute demande de permis de construire, tenir compte de l'emplacement des réseaux sur le terrain, des implantations futures, des candélabres et des espaces verts.  
 Les cotations et superficies ne seront définitives qu'après bornage des lots.  
 L'acquéreur et/ou son constructeur devront prendre connaissance de l'état des lieux, de la topographie du lot concerné et se référer aux servitudes et annexes du document d'urbanisme en vigueur.

### LEGENDE

- Emprise du Permis d'Aménager
- Limite parcelle
- Numéro lot
- Surface lot
- Cotation lot
- Cote altimétrique T.N. suivant relevé réalisé le 24/05/2023 par SIT&A Conseil
- Cote altimétrique voirie projet
- Bornes
- Candélabre / Borne lumineuse (position théorique)
- Tabouret EU (position théorique)
- Coffrets individuels (position théorique)
- Sens de circulation
- Deux places de stationnement non fixes non closes et accès au lot (Largeur : 6 m - Profondeur : 6 m) et translation admise
- Revêtement de surface
- Cheminement piéton perméable
- Enrobé clair
- Revêtement perméable
- Zone engazonnée
- Place de stationnement visiteurs
- Altitude mini du niveau plancher
- Position de sondages réalisés lors des fouilles archéologiques et altimétrie du point bas

### CARACTERISTIQUES DE LA PARCELLE

SUPERFICIE DU LOT : 307 m²  
 SURFACE DE PLANCHER MAXIMALE : 135 m²  
 REFERENCE CADASTRALE  
 SECTION : ZC n° 99

Dossier : 200724    Fait le : 23 février 2024

Visa - M. PACAUD Philippe, Géomètre-Expert :